

NOMBRE DEL INDICADOR:	Clave: 55 - PVGUERRERO - 1200	55-TES-P552300/ C1-2023						
Porcentaje de mujeres que visitan las instalaciones	<table border="1" style="width:100%; border-collapse: collapse;"> <tr> <th style="width:33%;">TIPO</th> <th style="width:33%;">NIVEL</th> <th style="width:34%;">DIMENSION</th> </tr> <tr> <td>Estrategico</td> <td>Resultado</td> <td>Eficacia y Eficiencia</td> </tr> </table>		TIPO	NIVEL	DIMENSION	Estrategico	Resultado	Eficacia y Eficiencia
TIPO	NIVEL	DIMENSION						
Estrategico	Resultado	Eficacia y Eficiencia						

1. Liga al PMD:
 Eje Público: 2 - BIENESTAR PARA TODOS
 Estrategia: 2.3 - EQUIDAD DE GENERO
 Línea de Acción: 2.3.1 - Sensibilización en materia de genero y diversidad
 Línea de Acción 2: No Aplica -
 Línea de Acción 3: No Aplica -
 Línea de Acción 4: No Aplica -

2. Estructura Programática:
 Ramo: 55 - Patronato del Parque Vicente Guerrero de la Ciudad de Mexicali, Baja California.
 Unidad Ejecutora: 201 - DEPARTAMENTO DE SERVICIOS GENERALES
 Finalidad: 2 - DESARROLLO SOCIAL
 Función: 4 - RECREACION, CULTURA Y OTRAS MANIFESTACIONES SOCIALES
 SubFunción: 1 - Deporte y Recreación
 Programa: 552 - Convivencia y recreacion humana incluyente en igualdad de genero

3. Objetivo del Indicador: Conocer el porcentaje de mujeres que visitan las instalaciones del parque.

4. Interpretación o Lectura: A mayor resultado del porcentaje mayor será la calidad en la atención a las necesidades de las mujeres visitantes.

5. Variables:

CLAVE	DESCRIPCIÓN	UNIDAD DE MEDIDA	FUENTE DE DATOS
PMVP	Porcentaje de mujeres que Visitan las instalaciones del parque	PORCENTAJE	SISTEMA DE CONTABILIDAD DE BOLETAJE DEL PVG
TMVP	Total de mujeres que visitan las instalaciones del parque	MUJERES ATENDIDAS	SISTEMA DE CONTABILIDAD DE BOLETAJE DEL PVG
TPVP	Total de personas que visitan las instalaciones del parque	USUARIOS	SISTEMA DE CONTABILIDAD DE BOLETAJE DEL PVG

6. Fórmula: $PMVP = (TMVP/TPVP) * 100$

7. Unidad de medida del resultado: PORCENTAJE

8. Rango de Valor (Semaforización):

VERDE	AMARILLO	ROJO
0.00 - 55.00	56.00 - 75.00	76.00 - 100.00

9. Línea base:

PERIODO	VALOR BASE	VALOR META
ENERO-MARZO	100.00	80.00
ABRIL-JUNIO	15.00	3.00
OCT-DIC	15.00	6.00
JULIO-SEP	80.00	45.00

X
G



10. Meta del indicador: >= (incremento)	Anual 2023: 100.00	Trienio 2023: 100.00
---	------------------------------	--------------------------------

11. Frecuencia de medición: Trimestral

GLOSARIO Y OBSERVACIONES

Usarios. visitantes del parque que entran con boleto pagado desagregado por genero. Mujeres atendidas. Usuaría con boleto pagado que utiliza las instalaciones del parque

VALIDACIÓN DEL INDICADOR

ELABORÓ	AUTORIZÓ
 Sebastian Cortez Ramos Patronato del Parque Vicente Guerrero d	 Cesar Ibañez Arroyo Patronato del Parque Vicente Guerrero d

Nombre: **Porcentaje de mujeres que visitan las instalaciones**

Atención: Municipio Ciudad Valle San Felipe

Liga al PMD: 2 - BIENESTAR PARA TODOS
2.3 - EQUIDAD DE GENERO
2.3.1 - Sensibilización en materia de genero y diversidad

Programa: Convivencia y recreacion humana incluyente en igualdad de genero

Dependencia/Entidad: 55 - PVGUERRERO - 1200
Patronato del Parque Vicente Guerrero de la Ciudad de Mexicali, Baja California.

Interpretacion: A mayor resultado del porcentaje mayor será la calidad en la atención a las necesidades de las mujeres visitantes.

Meta:

	ENERO-MARZO - Avance	ABRIL-JUNIO - Avance	OCT-DIC - Avance	JULIO-SEP - Avance	Acumulado
META	80	3	6	45	100.0
RESULTADO	46.5 58.1%	87.2 2,905.7 %	0.0 0.0%	36.5 81.2%	170.2 170.2%

Meta Anual: 100

Unidad de Medida: PORCENTAJE

Frecuencia: Trimestral

Gráfica de Indicador
Porcentaje de mujeres que visitan las instalaciones

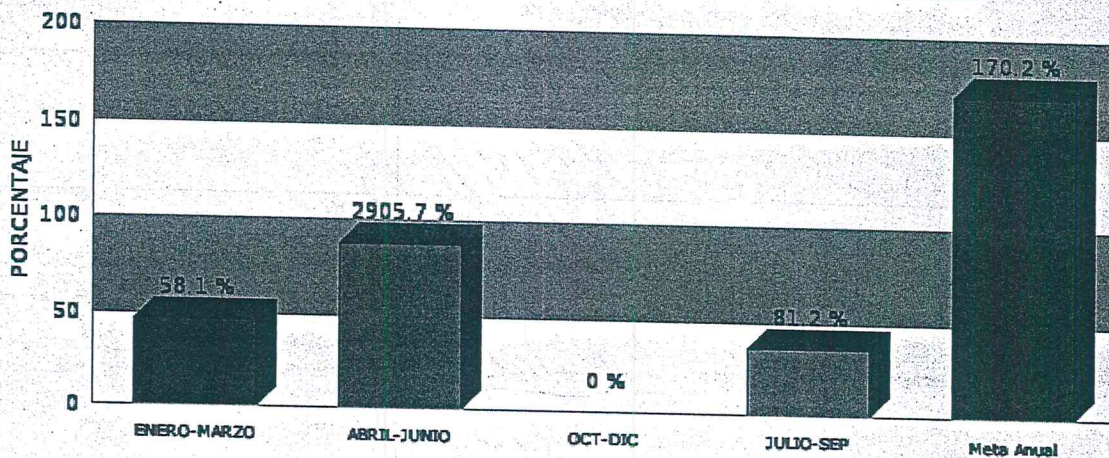



Detalle de variables con valores capturados al último periodo

CLAVE	DESCRIPCIÓN	PERIODO			
		1	2	3	4
PAV	Personas de menor edad que visitan las instalaciones del parque	46.42	87.17	26.54	1.00
MAV	Total de mujeres que visitan las instalaciones del parque	7,892.00	6,903.00	1,493.00	
PAV	Total de personal que visita las instalaciones del parque	14,882.00	7,440.00	2,048.00	

Fórmula:

$PAV = (MAV / PAV) * 100$



"2023, Año de la Concienciación Sobre las Personas con Trastorno del Espectro Autista"

PATRONATO DEL PARQUE VICENTE GUERRERO
Mexicali, Baja California el 29 de septiembre del 2023.
Oficio PVG/DIR/265 /2023

C. Roger Roberto Sosa Alaffra
Tesorero Municipal del XXIV Ayuntamiento de Mexicali, Baja California.
PRESENTE. -

Anteponiendo un cordial saludo me permito remitir los formatos FT-09, de modificaciones programáticas esta Entidad, esto con la finalidad de actualizar la información a generar en los próximos trimestres y cumplir a cabalidad con las metas y acciones establecidas en nuestro programa operativo anual del ejercicio 2023.

Sin otro en particular de momento y agradeciendo de antemano su atención, quedo a sus órdenes para cualquier información adicional que se requiera.

ATENTAMENTE

C. CESAR IBANEZ ARROYO
DIRECTOR DEL PATRONATO DEL PARQUE VICENTE GUERRERO.

AYUNTAMIENTO DE MEXICALI
OFICINA DE PARTES
DE LA TESORERIA MUNICIPAL
R 29 SEP. 2023 **O**
RECIBIDO
HORA 15:01 FIRMA

C. P. Hector Israel Ceseña Mendoza Síndico Procurador del XXIV Ayuntamiento de Mexicali.

C. B. Gabriela Guzmán Leyva Coordinadora de Entidades Paramunicipales.
C.C.P. - Archivo.

H. AYUNTAMIENTO DE MEXICALI
SINDICATURA MUNICIPAL
R RECIBIDO 2023
29 SEP. 2023
RECIBIDO
SINDICATURA MUNICIPAL

PATRONATO DEL PARQUE VICENTE GUERRERO
ESPACHADO
D 29 SEP 2023 **O**
ESPACHADO
MEXICALI, B.C.

PARQUE VICENTE GUERRERO
Av. Alfonso Esquer Sánchez y Blvd. Adolfo López Mateos s/n, Col. Industrial
Tel. 686 553 5776 y 686 553 5664
parquevicenteguerrero@gmail.com

**AYUNTAMIENTO DE MEXICALI DE BAJA CALIFORNIA
FORMATOS DE PROGRAMACIÓN**

MODIFICACIONES PROGRAMÁTICAS

TMM-F009

FECHA: 2023-09-29

55 PATRONATO DEL PARQUE VICENTE GUERRERO DE LA CIUDAD DE MEXICALI
 RAMA 511 GESTION ADMINISTRATIVA
 UNIDAD EJECUTORA 101 DIRECCION GENERAL
 DIVISION 12 DESARROLLO SOCIAL
 SUBDIVISION 1 RECREACION CULTURAL Y OTRAS MANIFESTACIONES SOCIALES
 PROYECTO 4 DEPORTE Y RECREACION
 GOBIERNO 2 BIENESTAR SOCIAL
 DEACCION 4.6.1 MEDIDA EN EL EJERCICIO DE LOS RECURSOS PUBLICOS

LINEA DE ACCION (RMO)	DESCRIPCION DE METAS Y ACCIONES (Rubro y meta (C) y Programa (RMO)) SABERES	UNIDAD MEDIDA	META ANUAL APROBADA	MONTE LABORES		META ANUAL MODIFICADA	CATEGORIA C				JUSTIFICACION
				AUMENTOS	DISMINUCIONES		II	III	IV	V	
4.6.1	103 ACORDAR DONATIVOS A TRAVES DE CONVENIOS	CONVENIO	24				6	6	6	6	
4.6.1	103 ACORDAR DONATIVOS A TRAVES DE CONVENIOS	CONVENIO		11		35	12	5	2	2	SE AUMENTAN LOS CONVENIOS AL HABER OFERTAS DE PARTICULARES CON LA INTENCION DE HACER EVENTOS SIN FINES DE LUCRO Y HACER DONATIVOS EN ESPECIE

RESPONSABLE DE LA UNIDAD EJECUTORA
CESAR IBANEZ ARROYO

RESPONSABLE DEL PROGRAMA
CESAR IBANEZ ARROYO

RESPONSABLE DEL RAMO
CESAR IBANEZ ARROYO

NATURALEZA DE META/ACCION: AUMENTO DE META ANUAL O DISMINUCION DE META ANUAL
 TIPO DE MODIFICACION: TRANSFERENCIA DE META/ACCION O CAMBIO DE UNIDAD DE MEDIDA

AYUNTAMIENTO DE MEXICALI DE BAJA CALIFORNIA
 FORMATOS DE PROGRAMACIÓN

MODIFICACIONES PROGRAMÁTICAS

TMM-F009

55. PATRONATO DEL PARQUE VICENTE GUERRERO DE LA CIUDAD DE MEXICALI
 552. RECREACION Y CONVIVENCIA HUMANA INCLUYENTE EN IGUALDAD DE GENEROS
 2011. DEPARTAMENTO DE SERVICIOS GENERALES
 2. DESARROLLO SOCIAL
 4. RECREACION CULTURAL Y OTRAS MANIFESTACIONES SOCIALES
 7. DEPORTE Y RECREACION
 7. BIENESTAR SOCIAL
 2.3.1. FORTALECIMIENTO DE LA INFRAESTRUCTURA DEPORTIVA, ARTISTICA, RECREATIVA Y CULTURAL

FECHA: 2023-09-29

LINEA DE FONDO/MD	DESCRIPCION DE METAS/ACCIONES (Subprograma, Programa, Proyecto, Accion o S/Accion)	UNIDAD DE MEDIDA	META ANUAL AUTORIZADA	MODIFICACIONES		META ANUAL MODIFICADA	CAMBIO DE OTRAS UNIDADES DE MEDIDA				JUSTIFICACION
				AUMENTOS	DISMINUCIONES		1	2	3	4	
2.6.8	304 PROGRAMAR, PLANEAR Y EJECUTAR ACTIVIDADES RECREATIVAS DE CONVIVENCIA PARA RECUPERAR EL ESPACIO FAMILIAR DE MANERA SOSTENIDA CON LAS PERSONAS DE LA TERCERA EDAD Y DISCAPACITADOS	EVENTO	10				1	4	3	2	
6.8	304 PROGRAMAR, PLANEAR Y EJECUTAR ACTIVIDADES RECREATIVAS DE CONVIVENCIA PARA RECUPERAR EL ESPACIO FAMILIAR DE MANERA SOSTENIDA CON LAS PERSONAS DE LA TERCERA EDAD Y DISCAPACITADOS	EVENTO		12		22	1	7	5	6	AUMENTO EN LOS EVENTOS AL HABER MAS PARTICIPACION DE PROMOTORES CON LA ENTIDAD. HA REALIZAR ACTIVIDADES CON LA FINALIDAD DE INCENTIVAR LAS VISITAS Y APOYAR A LA COMUNIDAD

RA: 
 RESPONSABLE DE LA UNIDAD EJECUTORA
 JORGE PARRA RIOS

RA: 
 RESPONSABLE DEL PROGRAMA
 JORGE PARRA RIOS

 RESPONSABLE DEL RAMO
 CESAR BAÑEZ ARROYO

1. AUMENTO DE META ANUAL
 2. DISMINUCION DE META ANUAL
 3. TRANSFERENCIA DE META/ACCION
 4. CAMBIO DE UNIDAD DE MEDIDA